



Istituto comprensivo E. Galvaligi
Open day 28 Novembre 2020

PROGETTO DI ORIENTAMENTO

- ▶ Referente del progetto: Prof. ssa Raponi Clorinda

- ▶ Presentazione PowerPoint: Molla Beatrice

Alunni coinvolti:

- ▶ Vitiello Beatrice
- ▶ Cutrupi Fabiana
- ▶ Sofia Marta
- ▶ Molla Beatrice
- ▶ Riso Andrea
- ▶ Magni Aurora



Cos'è l'orientamento: un progetto d'Istituto

- ▶ **Finalità:** si propone di aiutare l'alunno a prendere coscienza delle proprie capacità e delle proprie attitudini e di fornirgli le necessarie informazioni sulle opportunità formative e professionali del territorio, al fine di poter compiere una scelta consapevole al termine della Scuola Secondaria di primo grado.
- ▶ **A chi è rivolto:** agli alunni delle classi 2^a e 3^a media.
- ▶ **Durata:** biennale, secondo quadrimestre per le classi seconde e primo quadrimestre per le classi terze.
- ▶ **Progetto trasversale:** ad esso si affiancano, quali attività implicite di orientamento, le varie proposte didattiche connesse all'insegnamento delle singole discipline e i vari progetti attivati dal nostro Istituto (laboratorio Teatrale; Educazione all'Affettività; Progetto Volontariato; Giochi Matematici; Giochi Sportivi; ecc.).

FIGURE COINVOLTE

- ▶ **Alunni.**
- ▶ **Docente orientatore:** è un docente di lettere dell'Istituto ma non della classe, questo permette di avere un approccio e una relazione diversa con il ragazzo che non si sente giudicato o valutato, anzi il ragazzo si sente libero di esprimere i propri punti di forza e di debolezza, le proprie passioni e desideri.
- ▶ **Famiglia:** la famiglia viene coinvolta nel processo di scelta per rinforzare e supportare il proprio figlio in questa delicata circostanza, saranno chiamati a compilare un test (modulo Google) su alcuni prerequisiti necessari per frequentare con risultati positivi un determinato percorso: capacità di concentrazione, autonomia, capacità di organizzazione, metodo di studio. Infine potranno richiedere un incontro con il docente orientatore e visioneranno i materiali realizzati dai propri figli.
- ▶ **Funzione Strumentale:** coordina le attività, prende contatti con le scuole superiori e le aziende del territorio.
- ▶ **CdC (Consiglio di Classe):** stenderà il **CONSIGLIO ORIENTATIVO** che dovrà essere consegnato alla Scuola Superiore al momento dell'iscrizione sulla base delle proprie osservazioni e della proposta del docente orientatore.

Obiettivi del progetto

Sono di tipo trasversale e concorrono a supportare e rinforzare lo sviluppo cognitivo ed emotivo dell'alunno. In particolare :

CLASSE SECONDA

- Il Progetto si propone di rendere consapevole il ragazzo delle proprie capacità e attitudini, attraverso l'analisi dei propri interessi e delle proprie attitudini (artistiche, musicali, espressive, informatiche, matematico-scientifiche, letterarie, umanistiche).

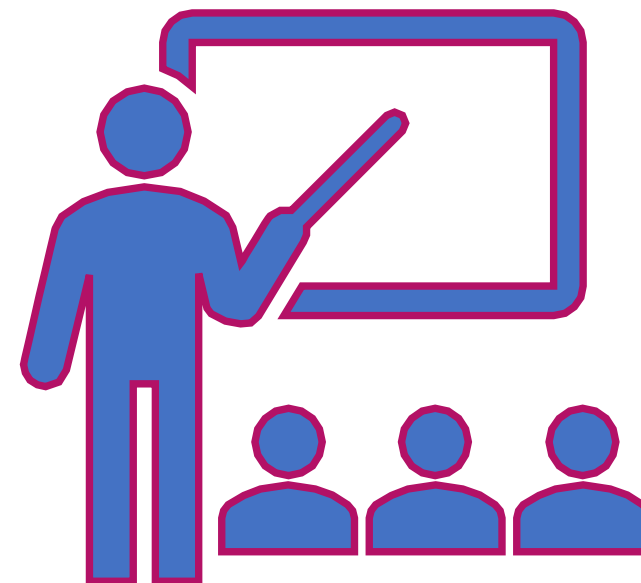

CLASSE TERZA MEDIA

- Nell'ultimo anno della scuola media il percorso di Orientamento si completerà con l'approfondimento dell'offerta formativa presente sul territorio. Inoltre potrà partecipare ai momenti di scuola aperta (Open Day) con le scuole superiori confrontandosi con i professori e le attività stesse oggetto della scelta. Avendo un quadro completo dei possibili percorsi di studio, l'alunno sarà poi guidato a operare personalmente la scelta del corso di studi più adatto.

Quando si concluderà il Progetto?

- ▶ Il Progetto Orientamento si concluderà con la formulazione da parte del Consiglio di Classe del Consiglio orientativo da consegnare alle famiglie. Nell'occasione della Consegna la scuola organizza il “Salotto dell'Orientamento” ovvero un interessante momento di incontro con i professori degli Istituti del territorio es. l'Istituto Gadda-Rosselli (Gallarate), Liceo Curie (Tradate), ecc.
- ▶ Quest'anno a causa dell'emergenza Covid-19 il Salotto dell'Orientamento è stato sostituito tramite degli incontri virtuali presso le scuole di interesse.

STRUTTURAZIONE ATTIVITA' DI ORIENTAMENTO

Praticamente il percorso si struttura in diversi step e momenti

- ▶ **ATTIVITA' IN CLASSE:** somministrazione di test e schede che il docente orientatore somministra agli studenti durante l'ora predisposta appositamente per l'attività, promuovendo l'autovalutazione. Realizzazione di elaborati personali. Tutto il materiale prodotto verrà inserito in una Cartelletta personale che raccoglierà tutto.
- ▶ **COLLOQUI INDIVIDUALI:** con il docente orientatore fuori dalla classe, volti a stimolare la riflessione e chiarire eventuali dubbi o perplessità relative alla scelta.
- ▶ **USCITE SUL TERRITORIO:** sono previste delle **VISITE AD IMPRESE** o **LABORATORI ARTIGIANALI** del territorio comunale, nonché la visita di un'azienda nell'ambito dell'iniziativa PMI-day organizzata da Confindustria. Le uscite del territorio termineranno con la realizzazione di un elaborato grafico e artistico che verrà inviato alla Segreteria didattica dell'Unione Industriali e pubblicato in un numero speciale di Varese Focus. **VISITA AL SALONE DEI MESTIERI E DELLE PROFESSIONI** con la presenza degli Istituti Tecnici e Professionali del territorio, solitamente ubicata a Malpensa Fiere di Busto quest'anno organizzata tramite visite virtuali.
- ▶ **INCONTRO CON LE SCUOLE SUPERIORI:** Open Day presso le Scuole Superiori del territorio.
- ▶ **DISTRIBUZIONE GRATUITA GUIDA "PERCORSI"** della provincia di Varese con l'offerta formativa e lavorativa delle scuole superiori del territorio.
- ▶ **INCONTRO "Informagiovani"** con un operatore del comune di Oggiona S. Stefano per conoscere caratteristiche e differenze fra le varie scuole superiori.